

STATISTICS

IHSG	6270.60	-214.85	-3.31%
DJIA	43841	+601.4	+1.39%
Nasdaq	18847	+302.9	+1.63%
S&P 500	5955	+92.9	+1.59%
FTSE 100	8810	+53.5	+0.61%
DAX	22551	+0.5	+0.00%
CAC 40	8112	+9.1	+0.11%
Nikkei	37155	-1100.7	-2.88%
HSI	22941	-776.97	-3.28%
Shanghai	3321	-67.2	-1.98%
Gold	2848.50	-47.40	-1.64%
Nickel	15461.88	-330.87	-2.10%
Copper	454.80	-7.05	-0.34%
Brent Oil	69.76	-0.59	-0.84%
Coal Jan	99.00	-1.10	-1.10%
Coal Feb	101.90	-1.20	-1.16%

CORPORATE ACTION

DIVIDEN TUNAI:

Stock	Cum Date	Price
-------	----------	-------

RIGHT ISSUE:

Stock	Cum Date	Ratio (New:Old)	Price
-------	----------	-----------------	-------

STOCK SPLIT:

Stock	Trade Date	Ratio (Old:New)
-------	------------	-----------------

ECONOMICS CALENDAR

Senin 03 Maret 2025

S&P global Manufacturing PMI, ISM Manufacturing Prices, ISM Manufacturing PMI, USD Construction Spending, ISM Manufacturing Employment.

Selasa 04 Maret 2025

Atlanta Fed GDPNow.

Rabu 05 Maret 2025

FOMC Member Williams Speaks, API Weekly Crude Oil Stock, ADP Nonfarm Employment Change, S&P Global Composite PMI, ISM Non-Manufacturing Prices, ISM Non-Manufacturing Prices, ISM Non-Manufacturing PMI, Crude Oil Inventories,

Kamis 06 Maret 2025

USD Beige Book, Initial Jobless Claims, Nonfarm Productivity, Unit Labor Cost, Trade Balance, USD Export & Import.

Jumat 07 Maret 2025

Fed Waller Speaks, fed's Balance Sheet, FOMC Member Bostic Speaks, Nonfarm Payrolls, Unemployment Rate, Fed Monetary Policy.

Daily Research

03 Maret 2025

Presented by Sera Yuniar



Bursa Saham Amerika ditutup menguat pada Jumat (28/02).

DJIA +1.39%, Nasdaq +1.63%, S&P500 +1.59%

Bursa Saham Eropa ditutup menguat pada Jumat (28/02).

FTSE 100 +0.61%, Dax +0.00%, CAC40 +0.11

Bursa Saham Asia-Pasifik bergerak melemah pada Jumat (28/02).

Nikkei -2.88%, HSI -3.28%, Shanghai -1.98%

Harga emas melemah ke level \$2848.50 pada Jumat (28/02), Harga minyak Brent menguat di level \$69.76 pada Jumat (28/02).

Gold -1.64%, Brent Oil -0.84%

Pada perdagangan Jumat 28 Februari 2025, IHSG ditutup pada level 6.251,67 melemah -3.6%.

Dalam sepekan IHSG mengalami pelemahan sebesar -7.83%. kapitalisasi pasar bursa pekan ini mengalami penyusutan sebesar 7,68 persen menjadi Rp10.880 triliun dari episode pekan sebelumnya di posisi Rp11.786 triliun. Pelamahan IHSG seiring dengan outflow asing dari pasar modal RI. Sepanjang tahun berjalan, net foreign sell telah mencapai Rp 18,98 triliun di seluruh pasar.

Minimnya sentimen positif dari domestik, bahkan pemberitaan mega korupsi, "trust" Danantara, Downgrade, hingga laporan kinerja bigbank di awal 2025 yg rendah ikut menekan IHSG. Stabilitas domestik (Ekonomi dan Politik) sedang terganggu, ditambah kondisi eksternal yang berat (Trump, Inflasi, The FED) Rupiah tidak punya tenaga untuk tidak terdepresiasi.

Sebagai informasi, Presiden Trump kembali mempertegas tabuhan genderang perang dagangnya dengan mengumumkan tarif baru terhadap Meksiko dan Kanada sebesar 25% akan mulai berlaku pada 4 Maret, sementara China akan dikenakan tambahan tarif 10% pada tanggal yang sama.

DISCLAIMER ON

Indeks Harga Saham Gabungan



TradingView

Transaksi IHSB sebesar 20.660 T serta asing mencatatkan net sell sebesar 2.91 T di All Market. Secara sektoral, seluruh sektor mengalami penurunan hingga akhir perdagangan. Pada perdagangan Senin 03 Maret IHSB diprediksi melemah yang bergerak pada rentang 6400 - 6200 Saham – saham yang dapat diperhatikan seperti **BIRD, ULTI, LSIP**.

Profindo Technical Analysis 03 Maret 2025

PT Blue Bird Tbk (BIRD)

BUY ON WEAKNESS (1480 - 1500)
Target Price 1530 – 1560 - 1595
Stoploss < 1450

Pada perdagangan 28 Februari, BIRD ditutup pada level 1500 stagnan +0.00%.

Secara teknikal, BIRD berada di area support potensi rebound, membentuk candle hammer, indikator stochastic golden cross di area oversold dengan volume tinggi.

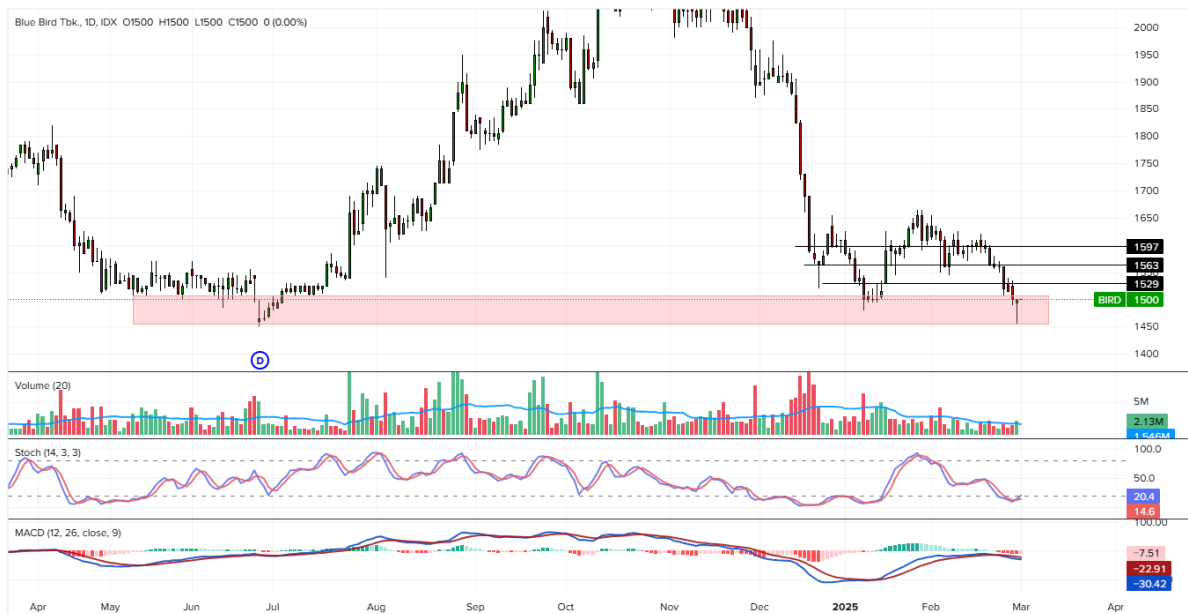

TradingView

PT Ultra Jaya Milk Industry & Trading Company Tbk (ULTJ)

Pada perdagangan 28 Februari, ULTJ ditutup pada level 1420 menguat +1.79%.

Secara teknikal, ULTJ potensi mengalami teknikal rebound jangka pendek, rebound dan tertahan di area support, volume tinggi.

BUY ON WEAKNESS (1390 - 1420)
Target Price 1445 - 1475
Stoploss < 1450



TradingView

PT PP London Sumatera Indonesia Tbk (LSIP)

Pada perdagangan 28 Februari, LSIP ditutup pada level 975 menguat +3.17%

Secara Teknikal, LSIP tertahan area support dan rebound dengan volume tinggi, indikator stochastic dan MACD golden cross di area oversold.

BUY ON WEAKNESS (960 - 975)
Target Price 1005 – 1035 - 1060
Stoploss < 930



TradingView

Profindo Research Team:

Setya Pambudi

(Research Analyst)

setya.pambudi@profindo.com

Ext 181

Sera Yuniar

(Technical Analyst)

sera.yuniar@profindo.com

Ext 111

Profindo Equity Sales Team

Yuda Sukama

(OLT and Marketing)

yuda.sukama@profindo.com

Ext 170

Nabila Ariani

(Equity Sales)

nabila.ariani@profindo.com

Ext 136 / 126

KANTOR PUSAT

Permata Kuningan Building, 19F
Jl. Kuningan Mulia, Kav. 9C, Guntur Setiabudi
South Jakarta 12980

Phone : +62 21 5093 1888
Fax : +62 21 5093 1889
WA (Helpdesk) : +62 811 8747 088
WA (Research) : +62 811 1098 378
IG : @profindosekuritas
FB : ProklikProfindo
TikTok : @profindosekuritas

KANTOR PERWAKILAN

SERANG

IDX Indonesia Stock Exchange
Jl. Veteran No 39-40
Cimuncang, Kota Serang
Banten 42117

DISCLAIMER

This research report is prepared by PT PROFINDO SEKURITAS INDONESIA for information purposes only and is not to be used or considered as an offer or the solicitation of an offer to sell or to buy or subscribe for securities or other financial instruments. The report has been prepared without regard to individual financial circumstance, need or objective of person to receive it. The securities discussed in this report may not be suitable for all investors. The appropriateness of any particular investment or strategy whether opined on or referred to in this report or otherwise will depend on an investor's individual circumstance and objective and should be independently evaluated and confirmed by such investor, and, if appropriate, with his professional advisers independently before adoption or implementation (either as is or varied).

DISCLAIMER ON